

Edizioni Musicali

Tratta dall'LP omonimo

FIORI E BACI

CANZONE FOX MODERATO

(TONALITÀ DONNA)

Testo di
R. RINALDI - M. FRESIELLO

Musica di
R. RINALDI - NOVALIS

STRUMENTI in DO - CANTO

Programmare:

Rinaldi - Novalis

FIORI E BACI

Fox moderato

Orch.

1

Ver - di so-gni a pri-ma-ve -
Sot-to un ba-cio e sot-to un fio -

Strofa

- ra,
- re

cal-di bri-vi-di d'e-sta - te
un in-gan-no si co-pri - va,

Coro:
A, a, a.

si stin-ge - va - no la se - ra
ma pun-ge-te e tra-di-to - re

nel-la stan-za di un "Mo-tel.",
un pro-fu - mom'av-ver-ti, -

Ma poi l'an-sia e l'in-ter-tes - za
che u - na don - na più gra-di - ta

se ne an-da - va-no per-chè
nel tuo cuo - re c'e-ra già.

u - na lan-gui-da ca-rez -
Quel-la ro - sa si è ap-pas-si -

- za dis-si-pa-va i dub-bi miei. — Con un
- ta co-sì co-me il no-stro amor. —

Ritornello

ba - cio e con un fio - re di pas - sio - ne mi hai stor - di - ta, so - lo un

ba - cio e so - lo un fio - re mi ri - tro - vo tra le di - ta. Co-me un

ful - mi - ne de - ci - so, che at - tra - ver - sa l'at - mo - sfe - ra, hai spaz -

- za - to d'im - prov - vi - so o - gni so - gno, o - gni chi - me - ra. Già sva -

- ni - sce la spe - ran - za, re - sta so - lo de - lu - sio - ne, è fi -

- ni - ta la va - can - za, ter - mi - na - ta l'il - lu - sio - ne. Con un

ba - cio e con un fio - re dol - ce - men - te mi hai tra - di - ta, per un

ba - cio e per un fio - re ho ven - du - to la mia vi - ta. Orch.

CODA musical staff. Dynamics: Pianof., ff. Chords: Do6, Sol. Includes triplets and a fermata.

Edizioni Musicali

Tratto dall'LP "FIORI E BACI"

VECCHIA SENNA

VALZER MUSETTE PER FISARMONICA

Musica di
R. RINALDI - NOVALIS

STRUMENTI in DO-FISA

Programmare:

Rinaldi - Novalis

VECCHIA SENNA

Valzer musette

2

Dal $\text{\$}$ al \oplus
poi Trio

Dal $\text{\$}$ al \oplus
poi Trio

Edizioni Musicali

Tratta dall'LP "FIORI E BACI"

SE TU

CANZONE VALZER LENTO

(DONNA-UOMO)

Testo e Musica di
R. RINALDI - NOVALIS

STRUMENTI in DO - CANTO

Programmare:

Rinaldi - Novalis

SE TU

Valzer lento

Pianof.

3 

Se tu mia-mas-si co - sì co-me io a - mo te, non so co-sa da -
Se tu pro-vas-si per me ciò che sen-to per te, non so co-sa fa -

III v. Orch.

- rei. _____ Se tu sa-pes-si per-chè dentro a questi occhi miei u-na la-cri-ma
- rei. _____ Se tu ca-pis-si per-chè o-gni not-te vor-rei non la-sciarti andar

c'è. _____ Se tu cer-cas-si di me an-che quan-do non sei tri-ste e for-se un po'
via. _____ Se ti accor-ges-si che io, quando tu non ci sei, muo-io di ge-lo-
Se tu par-lan-do d'a-mor, questa se-ra co-sì, mi di-ces-si "A-mor

giù, e poi se io nei pen-sie-ri tuoi fos-si qual-co-sa in più, so-la-
-sia, e poi di co-me can-cel-le-rei og-gi an-che i so-gni miei, so-la-
mio", e poi "no, non ti la-sce-rò più, vi-vo so-lo se tu, so-la-

1. 2. 3.
-men-te se tu... _____
-men-te se tu... _____
-men-te se tu... se tu sei in-sie-me a me" _____

Edizioni Musicali

Tratto dall'LP "FIORI E BACI"

PEPE

SAMBA PER ORCHESTRA

Musica di
R. RINALDI - NOVALIS

STRUMENTI in DO

Programmare:

Rinaldi - Novalis

PEPE

Samba

4a

II v. Pianof.

f Sol6 Re7/9 2

Iv. Pianof., II v. Fiati

mf Sol Re7

Lam7 Re7 Sol

Sol7 Do

Lam Sol

Re7 Sol Sol7 *f* Do

Sol Re7

Pianof.

f Sol6 Re7/9 *ripete ad lib. sfumando* 2

N.B. - Queste due sambe sono state composte in modo da poter essere eseguite anche insieme, l'una dopo l'altra, oltrechè separatamente.

Edizioni Musicali

Tratto dall'LP "FIORI E BACI"

SALE

SAMBA PER ORCHESTRA E CORO

Musica di
R. RINALDI - NOVALIS

STRUMENTI in DO

Programmare:

Rinaldi - Novalis

SALE

Samba
II v. Pianof.

4b

f Mim Si7

I v. Fiati, II v. Coro
mf Mim Si7 Lam6

Si7 Mim Mi7

Lam Fa#7 Si7

Bassi Mim Si7

Lam6 Mim Mi7

Lam Si7

Pianof.
f Mim Si7

Tutti
ff Mim

N.B. - Queste due sambe sono state composte in modo da poter essere eseguite anche insieme, l'una dopo l'altra, oltrechè separatamente.

Edizioni Musicali

Tratta dall'LP "FIORI E BACI"

IL GRANDE AMORE

CANZONE BEGUINE
(TONALITÀ UOMO)

Testo di
R. RINALDI - R. BANDIRALI

Musica di
R. RINALDI - NOVALIS

STRUMENTI in DO - CANTO

Programmare:

Rinaldi - Novalis

IL GRANDE AMORE

Beguine

5 *Orch.* *f* Sol Fa#m Mim La7

Re Re7 Sol Fa#m Mim La7 Re *mf* L'a-Si

Strofa

-mo-re a vol-te gio-ca brut-ti scher-zi ed io al-l'a-mo-re non cre-
vi-ve e si com-bat-te per l'a-mo-re ed io al-l'a-mo-re non cre-

Rem

-de - vo più, guar-da-vo le al-tre don-ne in-dif-fe-
-de - vo più, ma que-sto sen-ti-men-to è co-sì

Sol m

-ren-te e il mio do-lo-re mi ba-sta - va già. Ma
gran-de che col-pi-sce e non sai di - re: "No!,, Non

La7 Rem

se il de-sti-no vuo-le di-ver-tir-si la tua vi-ta lui ma-
puoi vo-le-re tut-to dal-la vi-ta per-chè so-lo gio-ie

Fa

- no - vre - rà, muo - ven - do i fi - li co - me un pre - po -
non ti dà, pe - rò quan - do si tro - va "il gran - de a -

Fa7 Sib Solm

- ten - te un nuo - vo a - mo - re ti pre - sen - te - rà! E
- mo - re,, val la pe - na di sof - fri - re un po'!

Fa La7 Re mf

Ritornello

quan - do quei suoi oc - chi da cer - biat - ta co - sì so - la ed im - pau -

Re Sim

- ri - ta in un mon - do gran - de or - mai, cer - ca - ro - no ri - fu - gio den - tro ai

Sol La7

miei, un po' d'a - mo - re in me na - sce - va già! E

Mim7 La7 Re

quan - do quei miei oc - chi un po' de - lu - si e un po' di - strat - ti da u - na

Sim

vi - ta che sa - po - re più non ha, tro - va - ro - no ri - fu - gio den - tro ai

Sol La7 Fa#7

Sol La7 Re f Orch. Dal 2/4 al 3/4 poi Coda

CODA Mim f La7 Re Fl. rall. ff Re

Programmare:

Rinaldi - Novalis

TRADIMENTO

TRADIMENTO

TANGO PER FISARMONICA

Musica di
R. RINALDI - NOVALIS

Tango

STRUMENTI in DO

6 Fisa *f* La7 Rem *p* Rem *cresc.* La7

Rem *mf* Solm Rem Mi7 La7 Basso-Chit.

Fisa *p* Rem *cresc.* Do7 Fa

mf Solm Rem Mi7 La7 Rem *f* La7 Rem Fisa La7 Rem

f Solm Fa La7 Re *p cresc.*

Ritornello

Re La7 Re *mf* Fa#7

Sim Do#7 *f* La7 *p* Re *cresc.* La7

Re *mf* Sol Solm6 Re *f* La7

Vni

Re *mf* La7 Re La7

mf Fisa La7

Re Si7

Mim *f* Re Re La7 La7 1. *ff* La7 Re 2. *ff* La7 Re

Edizioni Musicali

Tratta dall'LP "FIORI E BACI"

BUON GIORNO

CANZONE VALZER
(UOMO-DONNA)

Testo di
R. RINALDI - A.G. PARRAVICINI

Musica di
R. RINALDI - NOVALIS

STRUMENTI in DO - CANTO

Programmare:
Rinaldi - Novalis
BUON GIORNO

Valzer

Pianof.

7 *mf* Fam 7 Sib7

Vno Solm 7 Do7 Fam

Labm Sib7 Mib *Uomo* Buon mat - Un mat -

Strofa

- ti - no, a - mo - re mio, mi ri - sve - glio ac - can - to a
- ti - no tut - to so - le ci ha sve - glia - ti, io e

p Mib Fam Sib7

te, mi sem - bra - va di so - gna - re, ma tu
te, fe - li - cis - si - mi so - gnan - ti tu re -

Mib Dom Solm

Donna
sei vi - ci - no a me. Buon mat - ti - no, spo - so
- gi - na ed io il tuo re... Un mat - ti - no tut - to a -

Lab Sib7 *mf* Mib

mio, que - sta mia fe - li - ci - tà con la for - za
- mo - re sta na - scen - do in - tor - no a noi; tan - ti fio - ri e -

Fam Sib7 Mib Dom

— del-la - mo - re — og-gi a tut - ti — gri-de - rò! —
 — tan-ti ba - ci — pro-fu - ma - ti — ci of-fri - rà! —

Tutti **Insieme**
Buon

Ritornello

gior - no, — buon gior-no se - re - no, — buon

gior-no al-le ro - se — di que-sto giar - di -

- no... — Buon gior - no — a que-sto mat -

- ti - no, — per chi vuo - le be - ne —

— buon gior-no sa - rà. —

2. **Insieme**
Buon

gior - no, a - mor!

Edizioni Musicali

STRUMENTI in DO

Tratto dall'LP "FIORI E BACI"

PARI O DISPARI

MODERATO SWING PER ORCHESTRA

Musica di
R. RINALDI - NOVALIS

Programmare:

Rinaldi - Novalis

PARI O DISPARI

Moderato
Pianof.

8

mf Rem Sax. Sib

Do4 Do7] *p* Fa Rem *f* Solm

Do7 *p* Fa Rem *f* Solm Do7 **II v. Ripr. Sax.**

Fa *mf cresc.* La7 Rem Sol7

Fa Do7 Sib *f* Lam Solm Fa] *p* Do7] Fa] *mf* La7] **1. II v. Pianof. 2. Pianof.**

Rem Sax. Sib Do4

Do7] *p* Fa Do7 Rem Lam

Sib Fa Sol7 Do7 *mf* Fa

Do7 Rem Lam Sib Fa

Do7 Fa] *p* Fa] *mf* La7] **1. II v. Pianof. 2. Pianof.** *Dal $\text{\textcircled{S}}$ al $\text{\textcircled{C}}$ poi Coda*

CODA *f* Reb Mib Fa **Tutti** *ff* Reb Mib Fa]

Tratto dall'LP "FIORI E BACI"

Programmare:

Rinaldi - Novalis

DINAMITE

DINAMITE

CHA CHA CHA PER ORCHESTRA

Musica di
R. RINALDI - NOVALIS

Cha - cha - cha

STRUMENTI in DO

Pianof.

9

Edizioni Musicali

Tratta dall'LP "FIORI E BACI"

TI VOGLIO BENE

CANZONE FOX MODERATO
(TONALITÀ UOMO)

Testo e Musica di
R. RINALDI - NOVALIS

STRUMENTI in DO - CANTO

Programmare:

Rinaldi - Novalis

TI VOGLIO BENE

Fox trot

Orch.

10

La mia
O - gni

Strofa

vi - ta è que - sta qua, — don - ne e a - mi - cia vo - lon - tà; — al la -
gior - no a la - vo - rar, — rie - sco pu - rea ri - spar - miar; — al - le

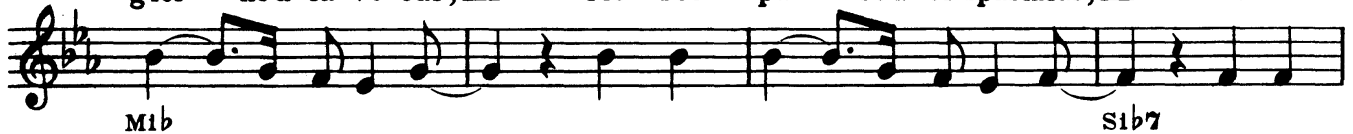

- vo - roe ai sa - cri - fi - ci ci pen - sia - mo un po' più in là...
car - teed a - gli a - mi - ci non ci pen - so qua - si mai...

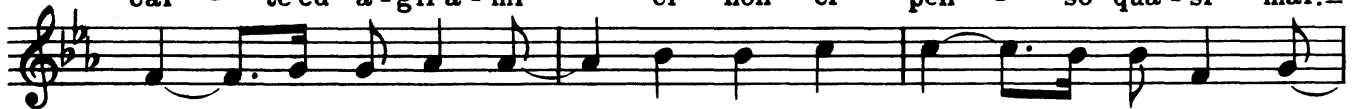

— Ma da quan - do ci sei tu — io non
— Fi - no a quan - do non ti a - vrò — pa - ce

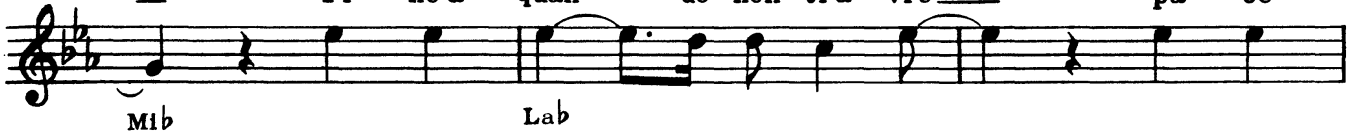

mi — ca - pi - sco più: — ho la - scia - to l'av - ven - tu -
mai — non tro - ve - rò; — è cam - bia - ta la mia vi -

- ra, o - ra pre - fe - ri - sco te. — Ti vo - glio
 - ta o - ra vo - glio be - ne a te. —

Ritornello

be - ne, — ma tan - to tan - to be - ne, — e que - sta

se - ra — io te lo vo - glio di - re. —

A - des - so che ci sei tu nei so - gni miei — u - na

dol - ce ma - lat - tia — di not - te mi fa — sof - fri - re d'a - mo -

- re, d'a - mo - re, d'a - mo - re, d'a - mor. Orch.

*Ripete 2 v.
 dal 3 al 4
 poi Coda*

CODA

Tratto dall'LP "FIORI E BACI"

Programmare:

Rinaldi - Novalis

SOGNI PROIBITI

SOGNI PROIBITI

SLOW PER SAX CONTRALTO E TROMBA

Musica di
R. RINALDI - NOVALIS

Lento

STRUMENTI in DO

Sax.o Trb.

Pianof.

11

p Fam Sibm Do4 Do7 Fam *mf*

Sibm Pianof. 8^a Mib7 Lab Reb II v. Ripr. Sax.o Trb.

Sibm Do4 Do7 Fam

Sibm Mib7 Lab Reb

Sibm Do4 Do7 Fa *f* Coro

Fa Rem Sib Do4 Do7 Sax.o Trb.

Fa Rem Sib Do4 Do7 *mf*

Rem Sib Solm7 Do7 Fa Fa7 Sib Sibm Fa La7

Rem Sib *f* Do4 Do7 Vni *mf* Dal $\frac{5}{4}$ al $\frac{4}{4}$ poi Coda

CODA *f* Rem Sib Fa Solm Lam Sib *ff* Fa *molto rall.*

Tratta dall'LP "FIORI E BACI"

LA SUOCERA

MAZURKA PER TRE SAX CONTRALTI

Edizioni Musicali

Programmare:

Rinaldi - Novalis

LA SUOCERA

Musica di
R. RINALDI - NOVALIS

STRUMENTI in DO

Mazurka

Sax.

12

II e V v. Fisa

fa Do Sol7 Do Do mf Do Fa Do

Do Fa Sol7 Do

fa Do Do Sol Fa f Rem Do Sol7 Do Do

p Sol7 cresc. Do Sol7 cresc.

Do Fa Do Do Sol7 Do

Fa Do Sol7 Do Do

Dal $\text{\$}$ al \oplus poi Trio

TRIO

Basso e Chit.

f Fa Do7 mf Fa Sib

Do7 Fa Do7 Sib Fa

Sib Do7 Fa f Sib Do7 Fa Fa

Tratta dall'LP "FIORI E BACI"

Programmare:

Rinaldi - Novalis

PIROETTA

PIROETTA

POLKA PER FISARMONICA

STRUMENTI in DO

Musica di
R. RINALDI - NOVALIS

Polka

13
