

Edizioni Musicali

Tratta dall'LP omonimo

# SERENATA PER TE

BEGUINE PER SAX E ORCHESTRA

Musica di  
**R. RINALDI - NOVALIS**

Programmare:

Rinaldi - Novalis

**SERENATA PER TE**

**STRUMENTI in DO-FISA**

**Beguine**

Vno  
Pianof.  
I e III v. Sax.  
II v. Fl.

Chit. *mf* Solm  
Mib  
Fa  
Solm  
7  
Dom  
Fa7  
Sib  
Re4Re7 *mf*

Vno II v. Trb.

Solm  
Dom  
Fa7  
Sib

Sax.  
Re4 Re7 *f* Sol7  
Dom  
Fa7  
Sib

Fl.  
Re4 Re7  
Dom

Fa7  
Sib  
Re4 Re7

*Dal ♯ al ⊕ poi Coda*

**CODA**

*Cadenza a piacere*

Solm  
Dom  
*f* Re7  
*mf*

Solm  
Mib  
Dom  
Solm

*a tempo*

Tratta dall'LP "SERENATA PER TE"

Programmare:

Rinaldi - Novalis

TI ASPETTERÒ

# TI ASPETTERÒ

CANZONE TANGO  
(DONNA-UOMO)

Testo e Musica di  
**R. RINALDI - NOVALIS**

## STRUMENTI in DO - CANTO

### Beguine

2 *Fisa*

*f* La Mi7

*Sax.* *Fisa*

La Mi7 Rem Mi7

### Tango

*mf* Lam segue Sol Rem7 Sol7

Do Rem Lam

1.

Si7 Mi7 *f* Rem Mi7 *f*

2.

Mi7 Lam *f* Mi7 Lam

Pianof. 2 Voci  
 Basso e Chit. Ti a-spet-te-rò con

*p* La+ Si m *f* Mi7 La+ *mf*

*Ritornello*  
 no - stal - gia \_\_\_\_\_ fin - chè da me ri - tor - ne - rai,

Mi7 La

e non pen - sa - re che \_\_\_\_\_ non ti per - do - ne - rei.

Mi7 Re La

Ripr. Canto  
 Ma non tar - da - re tan - to an - cor, \_\_\_\_\_ l'a - mo - re è co - me un fior,

Mi7 Do#7 Fa#m Fa#m7

se tra - scu - ra - to pri - ma o poi \_\_\_\_\_ pian pia - no ap - pas - si -

Re La Mi7 *D.C. tutto poi segue*

-rà.

Fisa (in due)

*f* La *p* *Dal % al % poi Coda*

Beguine

-rà.

Fisa

CODA

*f* La Mi7 *cresc.*

La Mi7 La *cresc.*

Edizioni Musicali

Tratta dall'LP "SERENATA PER TE"

# Due ragazzi come noi

CANZONE VALZER  
(DONNA - UOMO)

Testo di  
**R. RINALDI - S. TODERO**

Programmare:

Rinaldi - Novalis

DUE RAGAZZI COME NOI

Musica di  
**R. RINALDI - NOVALIS**

## Valzer STRUMENTI in DO-CANTO

Orch.

3 *f* Do Re7 Sol Do

Uomo *Strofa*

La mia i - de - a - le ha gli oc - chi  
La mia i - de - a - le col - pi - sce al

Re7 *mf* Sol

chia - ri, ca - pel - li bion - di, can - di - de ma - ni, e al mon - do in -  
cuo - re e mi fa pian - ge - re quan - do vuo - le, poi mi ac - ca -

Lam Re7 Sim

- te - ro cer - to non c'è nes - su - na don - na più bel - la di  
- rez - za sen - za ran - co - re: tut - to fi - ni - sce fa - cen - do l'a -

Mim Lam Re7

Donna

lei. Il mio i - de - a - le ha il pu - gno di fer - ro, la vo - ce  
- mo - re. Il mio i - de - a - le è un uo - mo ve - ro, for - te le -

Sol Do Re7

cal - da, un dol - ce sor - ri - so, e al mon - do in - te - ro cer - to non  
- a - le, sem - pre sin - ce - ro; lui non tra - di - sce nem - me - no

Si7 Mim Do

c'è u - n'al - tro uo - mo più in gam - ba per me.  
se in - con - tra u - n'al - tra mi - glio - re di me.

Sol Re7 Sol *f* Orch.

Do Re7 Sol Do Re7

*Insieme Ritornello*

Due ra - gaz - zi co - me noi, che ci a - mia - mo al -

Sol *mf a 2 voci* Do Re7

-la fol - lia, "al - lan - ti - ca", se tu vuoi, per - ché

Sim M17 Lam

sei la vi - ta mia. Due ra - gaz - zi co - me noi,

Re7 Sol Do

u - na "co - ca" in piz - ze - ria, sa - per che ci a - spet - ta

Re7 Sim M17

poi u - na not - te di ma - gia. *Orch.*

Lam Re7 Sol *f*

Do Re7 Sol Do

Re7 Sol Do Re7 Sol

Do Re7 Sol *ff* Re7 Sol

Tratto dall'LP "SERENATA PER TE"

Programmare:

Rinaldi - Novalis

DIAMANTINO

# DIAMANTINO

VALZER PER CLARINETTO O FISARMONICA

Musica di

FISA - CLARINETTO in DO

R. RINALDI - NOVALIS

Valzer

4

*mf* Sol Sol<sup>dim</sup> Mi Re<sup>7</sup>  
Lam Re<sup>7</sup> Re<sup>7</sup> Fa<sup>♯</sup> Sol L  
Sol Sol<sup>7</sup> Si Do *f* Lam  
Re<sup>7</sup> Sol Do Re<sup>7</sup> Sol *p cresc.*  
Re<sup>7</sup> *II v. 8<sup>a</sup>* Sol Re<sup>7</sup>  
*f* Sol *p* Do *cresc.* Sol  
Re<sup>7</sup> *f* Sol *II v.* *p cresc.* *Dal 5<sup>a</sup> al 6<sup>a</sup> poi Trio*  
**TRIO** *f* Sol<sup>7</sup> *mf* Do  
Sol<sup>7</sup>  
Do Do  
Fa *f* Rem Sol<sup>7</sup>  
Do Lam Rem Sol<sup>7</sup> Do *mf*

Edizioni Musicali

Tratta dall'LP "SERENATA PER TE"

# GOCCIA

MAZURKA PER FISARMONICA

Musica di  
**R. RINALDI - NOVALIS**

Programmare:

Rinaldi - Novalis

**GOCCIA**

**STRUMENTI in DO - FISA**

## Mazurka

5

*f* Re7 Re7 Sol Re7 Re7

*mf* Sol Re7

Sol

Do

*f* Lam Sol Re7 Sol Sol

*mf* Mim Mi7 Lam

Fa#7 S17

Mim Mi7 Lam

*f* Fa Mim S17 Mim Mim

*Dal % al ⊕ poi Trio*

TRIO

*f*  
Sol7 Sol7 Re7 Re7 Re7 Sol7 Sol7

I Var.

*mf*  
Do

Sol7 Rem Sol7

Do

Fa Rem

Do Sol7 Do

*Dal 3 al 4 poi Trio*

Edizioni Musicali

Tratta dall'LP "SERENATA PER TE"

# LA CINESINA

POLKA PER 2 SAX CONTRALTI E FISA

Musica di  
R. RINALDI - NOVALIS

## STRUMENTI in DO - FISA

**Polka**

6 *f* Rem Do Sol7 Do<sub>1</sub> Do<sub>1</sub> Do *mf* II v. Fisa

Rem Sol7 Do<sup>8</sup>

**Ripr. Sax.**

Fa Rem Do Sol7

1. 2. *p* Do<sub>1</sub> Do<sub>1</sub> Do<sub>1</sub> Do<sub>1</sub> Lam M17

Lam *mf*

*f* Rem Lam M17 1. *p* 2. *f* Dal  $\text{\textcircled{S}}$  al  $\text{\textcircled{O}}$  poi Trio

**TRIO** *f* Do7<sub>1</sub> Do7<sub>1</sub> Do7<sub>1</sub> Sol7<sub>1</sub> Do7<sub>1</sub> Do7<sub>1</sub>

*p* Fa *mf* Do7 *p* *mf*

Fa *p* *mf* *f* Sib

*cresc.* *ff* 1. 2. Fa Do7 Fa Fa Fa Fa

Edizioni Musicali

Tratta dall'LP "SERENATA PER TE"

# LA MIA VITA

CANZONE BEGUINE  
(TONALITÀ DONNA)

Testo di  
R. RINALDI - R. BANDIRALI

Musica di  
R. RINALDI - NOVALIS

## STRUMENTI in DO - CANTO

### Beguine

Pianof.

7 

### Strofa

fiu-me scor-re len-to nel-la val - le, cam - mi-na sem-pre e non si fer-ma  
qua-si pri-ma-ve-ra nel-la val - le, scen - de fe - li - ce il fiu-me dai ne -

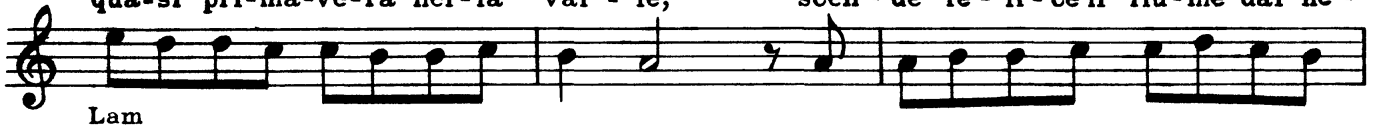

mai, tra - sci-na mil-le at - ti - mi di vi - ta, im -  
-vai, s'è ri-sve-glia-ta tut-ta la na - tu - ra e

-ma-gi-nie ri-cor-di in-sie-me a lui. O - gni sta-gio-ne la-scia la sua im-  
sen-to che anche lui ri-tor-ne - rà. La not-te è chia-ra e l'a-ria è pro-fu -

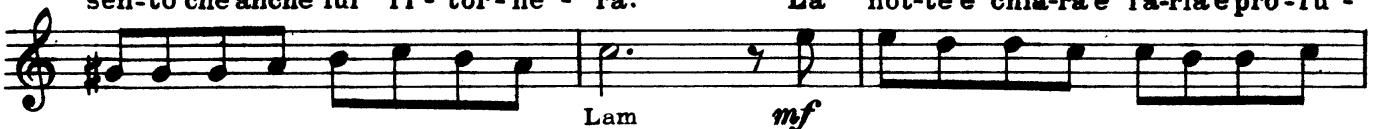

-pron-ta, un po' di ne-ve che poi scioglie-rà, ma lui con-ti nua il viaggio sonno -  
-ma-ta, e la mia vi-ta for-se cambie-rà, vi - vre-mo que-sti pic-co-li mo -

- len - to, for - se non sa nem-me-no do - ve va!  
- men - ti, nem - me-no il fiu-me li tra-vol-ge - rà!

*Ritornello*

co-me il fiu-me scor-re la mia vi - ta mo - no-to-na, no - io - sa più che

mai; an - ch'io cam-mi - no so - la sen - za me - ta, chis -

- sà se un-gior-no lui ri-tor-ne - rà! In ri-va al fiu-me io l'ho co-no-

- sciu - to, e - ra la se-ra diu-n'e-sta-te fa; vor - rei tornas-se qui nel-la mia

vi - ta, chis - sà se il fiu-me lo ri-tro-ve - rà!

*Pianof.*

*ripete ad lib. sfumando*

Edizioni Musicali

Tratta dall'LP "SERENATA PER TE"

# Giuseppina

CANZONE FOX TROT VELOCE  
(TONALITÀ UOMO)

Testo di  
**A. PARRAVICINI - L. ZANGARI**

Programmare:

Rinaldi - Novalis

GIUSEPPINA

Musica di  
**R. RINALDI - NOVALIS**

## STRUMENTI in DO - CANTO

Fox trot veloce

8 *mf* Orch. *Sib* *Fa*

Coro:

*La la la la la-ra-lal-la*

*Solm* *Do7* *Fa* *Do7* *Fa* *f* *Sib*

*la, la la la-ra-lal-la la, la la la-ra-lal-la la la-ra-lal-la*

*Fa* *Solm* *Do7*

*la. \_\_\_\_\_*

Oh Giu-sep - pi - na, quan-do pas -  
Oh Giu-sep - pi - na, tu fai l'a -  
Oh Giu-sep - pi - na, quan-te ne hai

*Fa* *mf*

-seg-gi muo-vi le an-che, tut-ta mol-leg-gi;  
-mo-re sen-za ri-spar-mio, sen-za pu-do-re;  
fat-te... se le rac-con-ti non so-no tut-te!

*Do7* *Fa*

con quel-la gon-na a-per-ta al la-to per-de la  
e non t'im-por-ta del tuo do-ma-ni, co-gli il pre-  
Ma no-no-stan-te ti so-no gra-to per-chè mi

*Do7*

te - sta an - che il cu - ra - to!  
- sen - te a pie - ne ma - ni.  
so - no in - na - mo - ra - to.

Oh Giu - sep - pi - na,  
Oh Giu - sep - pi - na,  
Oh Giu - sep - pi - na,

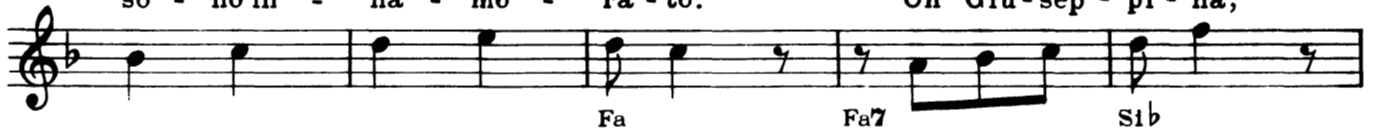

sei se - du - cen - te,  
tu ci sai fa - re  
ti dòu - na ro - sa

hai boc - ca bel - la,  
e cen - to a - man - ti  
e se l'ac - cet - ti

se - no spor -  
fai so - spi -  
sa - rai mia

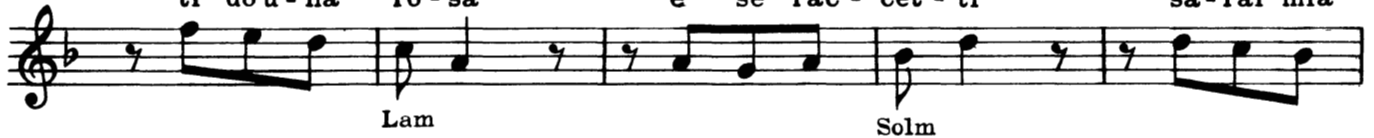

- gen - te...  
- ra - re...  
spo - sa;

oc - chi da gat - ta  
sei ge - ne - ro - sa,  
non me ne im - por - ta

az - zur - ro ma - re,  
for - se un po' trop - po,  
di ciò che hai fat - to,

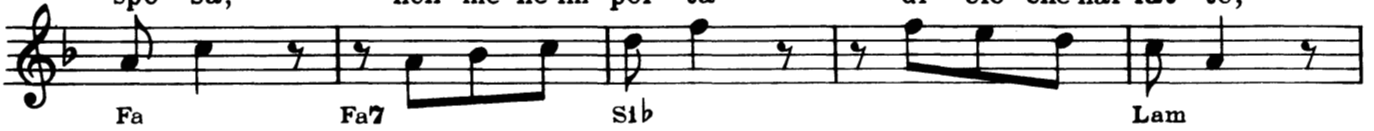

sei pro - prio tut - ta da sco - pri - re!  
dai sem - pre tu l'ul - ti - mo strap - po!  
sen - za di te di - ven - to mat - to!

*Ripete 3 volte*  
Orch.

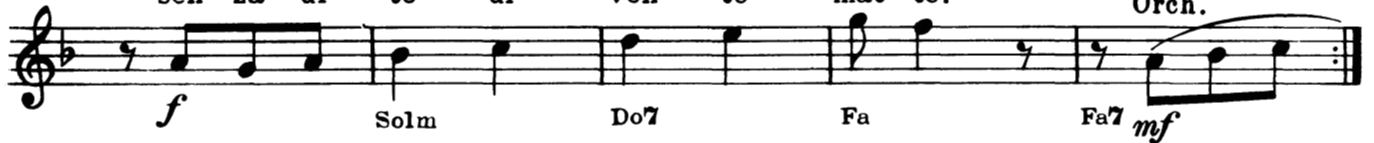

Coro:

*La la la la - ra - la - la la, la la*

*la la - ra - la - la la, la la la - ra - la - la la la - ra - la - la*

Edizioni Musicali

Tratta dall'LP "SERENATA PER TE"

# VORREI CHE...

CANZONE VALZER  
(TONALITÀ DONNA)

Testo di  
R. RINALDI - R. BANDIRALI

Musica di  
R. RINALDI - NOVALIS

## STRUMENTI in DO - CANTO

### Valzer

Orch.

9

Re Do#m Sim

Mi4 Mi7<sub>1</sub> Basso Chit. Lo Lo

so che non a - vrei nem - me - no u -  
so che non do - vrei guar - da - re

*mf* segue Lam Lam7 Fa

- na ra - gio - ne, un sem - pli - ce mo -  
- gli oc - chi tuoi, ma se ti so - no ac -

Fa7+ Rem

- ti - vo per a - ma - re te. Ep -  
- can - to non re - si - sto più. Ho

Mi4 Mi7<sub>1</sub>

- pu - re ci sa - rà in qual - che par - te,  
già pen - sa - to, sai, a vol - te di par -

Lam Lam7 Fa

sai, di que - sto paz - zo mon - do  
- ti - re, ma poi que - sto co - rag - gio

Fa7+ Rem

Edizioni Musicali

Tratto dall'LP "SERENATA PER TE"

# RUBINO

VALZER PER FISARMONICA

Musica di  
**R. RINALDI - NOVALIS**

Programmare:

Rinaldi - Novalis

**RUBINO**

STRUMENTI in DO - FISA

## Valzer

10

*f* Mi7 | La7 | Rem | Rem | *p*

Rem | La7 | Rem | Re7 | Solm | Re7 | Solm | *mf*

La7 *cresc.* | Rem | Mi7

*f* La7 | *p* | Rem | La7 | Rem | Re7 | Solm | Re7

Solm | *mf* | La7 | *cresc.* | Rem

Mi7 | La7 | *f* Rem | *p* | *p cresc.*

La7 | Rem | *mf* Do7

*cresc.* | Fa | *f* Solm | Rem

La7 | *mf* Rem | *p*

La7 | *cresc.* | Rem

mf Do7 *cresc.* Fa

f Solm Rem

La7 *mf* Rem *p* Dal  $\frac{5}{8}$  al  $\oplus$  poi Trio

**TRIO** *mf* Re Sim

Sol La7

Fa#m Sim Sol

La7 *mf* Re *cresc.*

Sim Sol

La7 Fa#m

*cresc.* Sim *f* Sol

La7 Re *mf* 1. 2.

Tratta dall'LP "SERENATA PER TE"

# FORTUNA

MAZURKA PER 2 SAX CONTRALTI E FISA

Edizioni Musicali

STRUMENTI in DO - FISA

Musica di  
R. RINALDI - NOVALIS

11

*f* Sib Fa Do 7 Fa Fa

*mf* Fa Do 7 Fa

Do 7 La 7 Re m *f* Sib

Fa Do 7 Fa *p* Re m

Sol m Do 7 Fa Sol m Re m Mi 7 La 7

Re m Sol m Do 7 Fa *f* Sol m Re m

La 7 Re m *Dal Sal poi TRIO*

**TRIO**

Fa 7 Sib *mf* Sib

Fa 7

Sib Sol 7

Do m *f* Sib Fa 7 Sib

Programmare:

Rinaldi - Novalis

MARILÙ

Tratta dall'LP "SERENATA PER TE"

# MARILÙ

CANZONE SAMBA  
(TONALITÀ UOMO)

Testo di  
**R. RINALDI - R. BANDIRALI**

Musica di  
**R. RINALDI - NOVALIS**

## STRUMENTI in DO - CANTO

**Samba** Coro *Ma - ri - lù, Ma - ri - lù.*

Orch. *Ma - ri - lù, Ma - ri - lù.*

12 *mf* Sol7

*Ma - ri - lù, Ma - ri - lù.* *Ma - ri - lù, Ma - ri -*

Do7+ La7 Rem7

*- lù.* Sei già ar-rab-bia - ta il lu - ne-dì -

Sol7 Do Fa Fam Do *mf* L'ap-pun - ta-men - to al ve-ner-dì -

per-chè la fe - sta è già fi - ni - ta,

Rem7 Sol7 Do7+

vor - re - sti sem - pre ri - man-da - re,

un po' ner-vo - sa il mar-te-dì - per-chè quella - le è già parti-

La7 Rem Sol7

lo tro-vi un ti - po trop-po "in" - non ti va mai - be - ne nes-su-

- to. C'è la riu-nio - ne mer - col-di -

- no. È di - ver-ten - te più che mai -

Do7+ Do6 Rem7

tu de - vi sem - pre con-te-sta - re, e cong-li-a-mi - ci al gio-ve-dì -

Sol7 Do7+ La7

per tut-ti il fi - ne set-ti-ma - na, ma cer-to tu - lo pas-se-rai -

— non ti va pro - prio mai d'u-scir! —  
 — da so-la in ca - sa coi tuoi guai! —

Rem Sol7 Do f

*Ritornello*  
 Con quel ca-rat - te - re che hai, — non ri - di mai, — non scher - zi mai, —

Do7 *mf* Fa6 Fam6

— mi sem-bri un ric - cio di mon-ta - gna

Do7+ Dodim Rem7

che sem-pre so - lo se ne sta. — III v. Ripr. Canto  
 Con quel ca-rat - te - re che hai, —

Sol7 Do7+ Midim Lam7 Do7

— non gri - di mai, — non can - ti mai, —

Fa6 Fam6 Do7+

mi sem-bri u-n'o - stri-ca d'ar-gen - to che in fondo al ma - re se ne sta! —

Dodim Rem7 Sol7

1. Orch. 2. Orch. *Dal § al ⊕ poi Coda*

f Do Fa Fam Do *mf* Do7

CODA che in fon-do al ma - re se ne sta! —

f Do Mi7 Fa Sol7 Do Mi7

che in fon-do al ma - re se ne sta!

Fa Sol7 Do ff Do7+/9